

l'Automobile



Ultimo aggiornamento 19 aprile 2022 19:27

SMART MOBILITY | PAESE | SICUREZZA | AUTO E MOTO | SERVIZIO | STORICHE | SPORT | RUBRICHE | 🔍

SEI QUI: / 15 secondi / CIRA, TUTTO PRONTO PER IL 55° RALLYE ELBA.

Cira, tutto pronto per il 55° Rallye Elba.

REDAZIONE · 19/04/2022



■ Il 22 e 23 aprile parte il **Campionato Italiano Rally Asfalto** con il 55° Rallye Elba-Trofeo Gruppo Gino, la prima delle sette prove in programma per la stagione 2022.

Il programma

Organizzato dall'Automobile Club di Livorno, il **Rallye Elba propone diverse titolarità, oltre alla validità "tricolore"**. Sarà valido come seconda prova della Coppa Rally di VI zona (coefficiente 1,5), per il Trofeo Rally Toscano, per il Renault Clio Trophy Italia, per la Michelin Zone Rally Cup, per l'R Italian Trophy e per la Michelin Rally Cup 2022.

Il Rallye Elba ha un **percorso di 102,74 chilometri e sono 8 i tratti competitivi**. Il programma di gara prevede la partenza da Portoferraio alle 17 di venerdì 22 aprile, seguita da quattro prove speciali e termine di giornata dalle 23:10. L'indomani, sabato 23 aprile, altri quattro impegni cronometrati: uscita dal riordinamento notturno dalle ore 9:30 e arrivo finale, sempre a Portoferraio, dalle ore 15:30.

Nel corso della gara, gli equipaggi toccheranno via via alcune delle località maggiormente note dell'isola del Tirreno: Rio nell'Elba, Cavo, Capoliveri, Lacona, solo per citarne alcune. **Particolarmente toccante sarà il ricordo di Elio Niccolai** - il "padre" della gara elbana - che è scomparso lo scorso 15 maggio, pochi giorni dopo la chiusura della edizione 2021 del rally.



Tag

[AC Livorno](#) · [Campionato Italiano Rally Asfalto](#) · [Rallye Elba](#)



Instagram

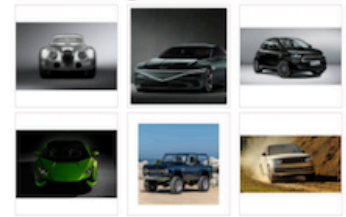

Servizio

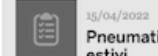

15/04/2022
Pneumatici, si passa agli estivi.

